BATISTA property

Villa | Cerro das Mós

T4

Ref: V412

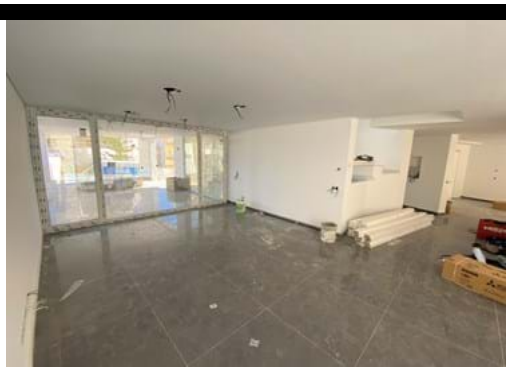

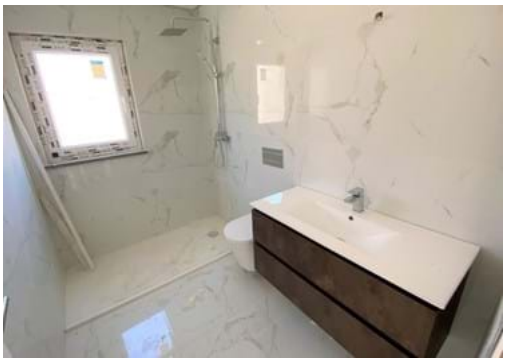

1 900 000 €

Moradia com 4 Quartos em construção localizada a uma curta distância a pé do centro da cidade

Esta espaçosa moradia com 4 quartos está situada numa zona calma e residencial, apenas a uma curta caminhada do centro da cidade, da marina, de lojas, restaurantes, supermercados e outras comodidades.
O rés-do-chão é composto por uma cozinha totalmente equipada e em plano aberto, uma sala de estar/jantar espaçosa e luminosa, uma lavandaria e uma casa de banho com duche.
Tanto a cozinha como a sala de estar têm janelas com portas de correr que se abrem para o terraço e para a piscina. Existe também outro terraço na parte da frente da propriedade.
O primeiro andar tem 4 quartos duplos, dois dos quais com casa de banho privativa, e os outros dois partilham uma casa de banho familiar de bom tamanho. Todos os quartos têm roupeiros embutidos e acesso a varandas.
Na cave encontra-se a garagem com muito espaço de arrumação, uma casa de banho de serviço e mais duas divisões de boas dimensões que podem ser utilizadas para vários fins, tais como sala de cinema, sala de jogos, ginásio, etc.
A propriedade também beneficia de chão radiante, ar condicionado em todas as divisões e um terraço no telhado com vistas para a cidade e para o mar.
Esta moradia contemporânea pode ser aquilo de que estava à espera.

Rua José Ventura Neto Cabrita R/C Lote 1 Loja B 8600-774 Lagos

+ 351 282 043 679 [1] | www.batistaproperty.com

[1] (Chamada para rede fixa nacional)

DETALHES

Área do lote: 554m2; Área de construção: 280m2; Quartos(s): 4; Casas de banho: 3; Garagem; Aquecimento; Ar Condicionado; Piscina;