BATISTA property

Apartment | São Gonçalo de Lagos

T1

Ref: R184

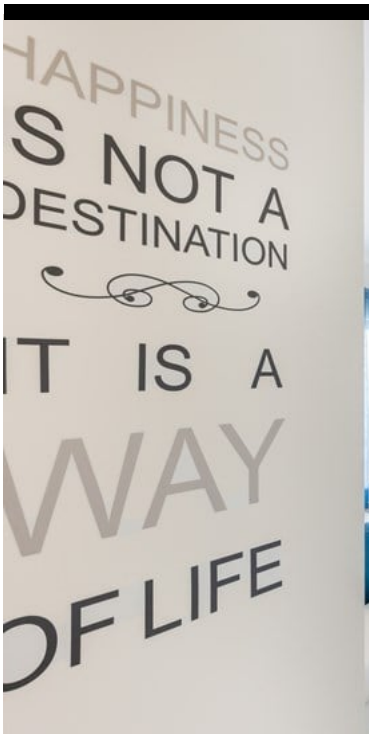

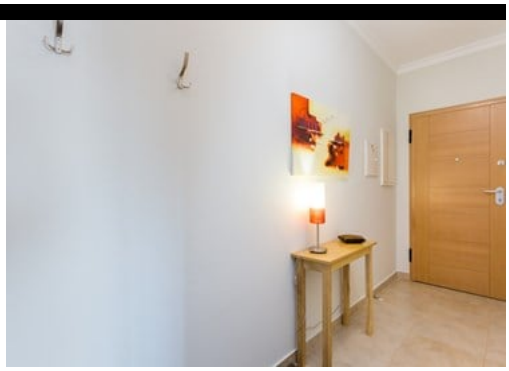

495 €

Apartamento Palmeiras com capacidade para 2 Pessoas

Este apartamento que pode acolher até 2 pessoas, está localizado em Lagos, a menos de 5 minutos a pé do centro histórico, da Marina, das praias e dos comércios
Ele é composto por um espaçoso quarto de casal, uma casa de banho, uma grande sala de estar com acesso a uma varanda com vista para a cidade, onde poderá desfrutar de refeições ao ar livre.
A cozinha disponibiliza todos os aparelhos e utensílios necessários para preparar refeições.
O apartamento dispõe de acesso Wi-Fi gratuito e de uma televisão por cabo
Os hospedes também tem a sua disposição as piscinas interior e exterior, um ginásio e jacuzzi.
A localização central do apartamento permite aos hóspedes caminhar pelas típicas ruas de calçada repletas de restaurantes e bares, poderão ir passear na marina ou caminhar até à Praia da Batata, situada a cerca de 20 minutos a pé, explorar o castelo e seu jardim e o Forte da Ponta da Bandeira.
As águas azuis cristalinas das várias praias convidam os hóspedes a dar um mergulho.

DETALHES

Quartos(s): 1; Casas de banho: 1;

Rua José Ventura Neto Cabrita R/C Lote 1 Loja B 8600-774 Lagos

+ 351 282 043 679 [1] | www.batistaproperty.com

[1] (Chamada para rede fixa nacional)