BATISTA property

Villa | Cerro das Mós

T4

Ref: V418

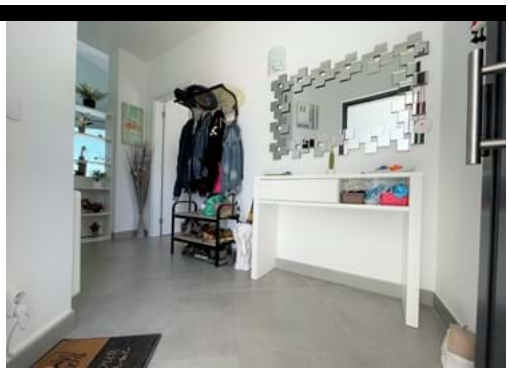

985 000 €

Moradia Contemporânea de 4 Quartos com Vista Mar Situada a uma Curta Caminhada do Centro

Esta moradia localizada numa posição elevada no Cerro das Mós foi construída com um padrão muito elevado, com vistas soberbas sobre a cidade!
A moradia encontra-se distribuída em dois níveis e é composta por um convidativo hall de entrada, uma cozinha em plano aberto totalmente equipada com eletrodomésticos integrados, uma ampla sala de estar/jantar com janelas com portas de correr que se abrem para uma varanda orientada a nascente com vistas soberbas para Lagos e para o mar. Este terraço tem uma bela piscina ideal para momentos de lazer enquanto desfruta das vistas circundantes. Este piso beneficia ainda de um quarto que atualmente esta a ser utilizado como escritório, uma lavandaria e uma casa de banho com duche.
Descendo ao piso inferior, existem 3 quartos, todos com casa de banho privativa, um dos quais tem acesso a um pátio privado e os outros dois partilham um terraço coberto.
Existe uma cave bastante espaçosa que pode ser transformada num estúdio independente.
A moradia beneficia ainda de: estores elétricos, pré-instalação de ar condicionado, um carport, aspiração central e painéis solares para água quente.
Esta é uma oportunidade fantástica para adquirir uma moradia nova e moderna numa posição fantástica com vista para o mar!

Rua José Ventura Neto Cabrita R/C Lote 1 Loja B 8600-774 Lagos

+ 351 282 043 679 [1] | www.batistaproperty.com

[1] (Chamada para rede fixa nacional)

DETALHES

Área do lote: 378m2; Área de construção: 203,78m2; Quartos(s): 4; Casas de banho: 4; Construção: 2021; Piscina;