Villa | Ameijeira

T4

Ref: V423

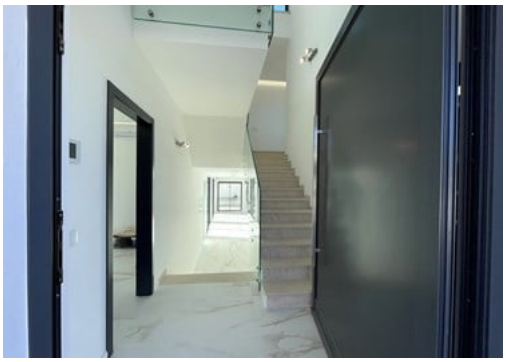

1 499 000 €

Moderna Moradia de 4 Quartos Perto de Comércios

Moradia com uma localização privilegiada a poucos minutos da praia do Porto de Mós, a 10 minutos de carro do centro da cidade, da marina e de todas as comodidades que Lagos tem para oferecer.
Distribuída em dois pisos, no rés do chão encontrará um hall de entrada que flui para a sala de estar/jantar e para a cozinha totalmente equipada em plano aberto, com uma zona de lavandaria e despensa. Neste nível terá também um quarto com casa de banho privativa e um WC.
No piso superior encontram-se 3 quartos todos en-suite e com roupeiros embutidos O quarto principal beneficia de um walk-in closet. Todos os quartos têm acesso a varandas com vista sobre o jardim e a piscina.
No exterior poderá desfrutar de agradáveis momentos junto á piscina, rodeada por jardins verdejantes, assim como de uma cozinha exterior onde poderá aproveitar para as refeições ao ar livre.
A propriedade beneficia de uma espaçosa garagem para 2 carros.

DETALHES

Área do lote: 780m2; Área de construção: 295m2; Quartos(s): 4; Casas de banho: 5; Garagem; Construção: 2023;

Rua José Ventura Neto Cabrita R/C Lote 1 Loja B 8600-774 Lagos

+ 351 282 043 679 [1] | www.batistaproperty.com

[1] (Chamada para rede fixa nacional)