BATISTA property

Villa | São Gonçalo de Lagos

T4

Ref: V425

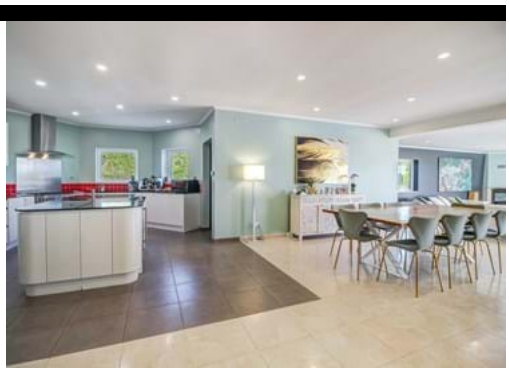

1 425 000 €

Fantástica Moradia de Luxo com 4 + 2 Quartos Situada no Golfe do Boavista com Vista Mar

Esta moradia familiar recentemente remodelada está situada no Golfe Boavista Resort em Lagos. Esta propriedade de luxo faz jus ao seu nome com uma vista deslumbrante sobre a baía de Lagos e a cidade. A casa principal está muito bem equipada e é composta por uma grande cozinha em plano aberto, uma enorme sala de estar/jantar que se abre para o belo terraço exterior com barbecue, bar e área de estar com vista para a baía e para a piscina com uma vedação de segurança para que os mais pequenos estejam sempre seguros. Há também 4 quartos, um escritório, 3 casas de banho privativas e um WC de serviço.
A partir do terraço, passando pelas buganvílias e descendo os degraus de pedra, encontrará um campo de mini-basquetebol/futebol recentemente renovado.
Por baixo da casa principal existe uma sala de jogos e bar, sala de estar com kitchenette, área de ginásio e 2 quartos adicionais + 2 casas de banho para acomodação familiar/convidados. Esta tem o seu próprio acesso externo e pode ser totalmente independente da moradia principal, trancando a porta interna.
Debaixo da piscina há também uma espaçosa sala que oferece armazenamento suplementar. A propriedade tem janelas com vidros duplos, uma lareira na sala principal e todos os quartos e salas têm ar condicionado reversível.
A localização é fundamental, situada a apenas alguns minutos de carro do centro da cidade de Lagos e de muitas praias locais deslumbrantes.
Estando a propriedade inserida no golfe do Boavista, inclui segurança 24 horas e acesso ao restaurante

Rua José Ventura Neto Cabrita R/C Lote 1 Loja B 8600-774 Lagos

+ 351 282 043 679 [1] | www.batistaproperty.com

[1] (Chamada para rede fixa nacional)

do clube, com o bónus adicional de que esta propriedade está isenta taxas de condomínio.
Os proprietários concluíram uma remodelação de bom gosto, preparando esta propriedade para os seus novos proprietários simplesmente relaxarem e desfrutarem.

DETALHES

Área do lote: 1500m2; Área de construção: 587m2; Quartos(s): 6; Casas de banho: 5; Garagem; Construção: 2001; Aquecimento; Ar Condicionado; Piscina;