BATISTA property

Villa | Lagos

T2

Ref: V415

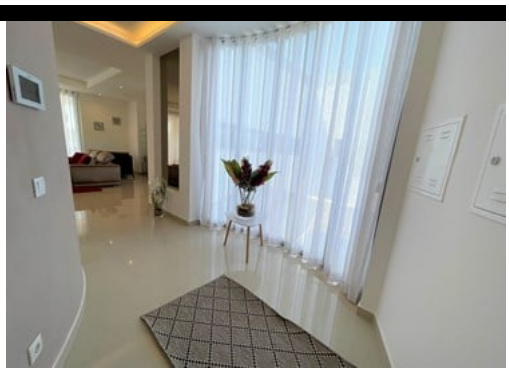

1 980 000 €

Espaçosa moradia com 2 + 2 quartos situada numa encosta com vista para o campo

Esta propriedade está localizada numa área residencial tranquila, apenas a alguns minutos de carro da Marina, da Meia Praia, de supermercados e de todas as comodidades.
No rés do chão há um amplo hall de entrada que dá acesso para a espaçosa e luminosa sala de estar / jantar equipada com janelas com portas de correr que se abrem para o terraço da piscina, uma cozinha totalmente equipada com eletrodomésticos integrados, uma casa de banho para hóspedes, um escritório e uma despensa. Neste piso encontram-se dois quartos com casas de banho privativas, um dos quais é o quarto principal e beneficia de uma banheira de hidromassagem, duche, dois lavatórios, e um amplo espaço com uma vista desafogada, e ainda um espetacular quarto de vestir.
No piso inferior temos 2 quartos com roupeiros embutidos, cada um com a sua casa de banho privativa, um ginásio, um jacuzzi, sauna e banho turco.
Ainda neste piso tem um apartamento independente T2 com sala de estar e kitchenette, uma grande garagem com espaço para 4 carros, uma lavandaria, uma oficina e uma adega.
No exterior a grande piscina com cascata é aquecida e o grande terraço é perfeito para aproveitar os dias de sol e fazer um churrasco com os amigos. O jardim tem muitas árvores de fruto, tais como videiras de mesa, laranjeiras, limoeiros e oliveiras.
A propriedade também beneficia de: janelas com vidros duplos, ar condicionado, aspiração central, sistema de som, rega automática, chão radiante elétrico no rés do chão, painéis solares para aquecimento de a água e um tanque de recolha de águas pluviais para a rega do jardim.
Esta é uma boa oportunidade para possuir uma casa fantástica para residência permanente com um

Rua José Ventura Neto Cabrita R/C Lote 1 Loja B 8600-774 Lagos

+ 351 282 043 679 [1] | www.batistaproperty.com

[1] (Chamada para rede fixa nacional)

grande potencial como investimento para aluguer de férias.

DETALHES

Área do lote: 2797m2; Área de construção: 626m2; Quartos(s): 6; Casas de banho: 6; Garagem; Construção: 2014; Aquecimento; Ar Condicionado; Piscina;