BATISTA property

Villa | Meia Praia

T5

Ref: V429

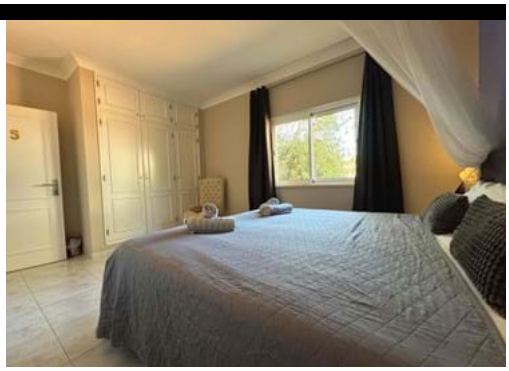

2 900 000 €

Moradia com 8 Quartos Situada na Primeira Linha na Meia Praia com Incriveis Vistas Sob o Mar

Situada na primeira linha da Meia praia, esta espetacular moradia oferece vistas panorâmicas sobre o mar e a Baia de Lagos.
O vibrante centro histórico fica apenas a 5 minutos de carro bem como a marina e restantes comércios.
A propriedade esta atualmente a ser explorada como uma guest house, no entanto pode facilmente ser convertida numa espaçosa casa de família.
Esta encontra-se distribuída por dois pisos, sendo o piso térreo composto por uma ampla e luminosa sala de estar/ jantar e uma cozinha totalmente equipada, ambas com acesso a um terraço com Bbq ideal para as refeições ao ar livre e à zona da piscina. Neste piso encontram-se ainda três quartos duplos, sendo um com casa de banho privativa, e os outros dois partilham uma casa de banho familiar de bom tamanho.
No piso superior encontrará uma agradável área de estar com vistas deslumbrantes sobre a meia praia, quatro quartos duplos, sendo três com casas de banho privativas, um deles com acesso a um terraço com vista sobre a piscina, e outro com acesso a uma varanda com incríveis vistas sobre a baia de Lagos. Há também uma casa de banho familiar.
Há ainda um anexo adjacente à propriedade com um quarto duplo e uma casa de banho privativa.
No exterior poderá desfrutar da piscina ou atravessar a estrada e ir dar um mergulho nas águas cristalinas da praia.

Rua José Ventura Neto Cabrita R/C Lote 1 Loja B 8600-774 Lagos

+ 351 282 043 679 [1] | www.batistaproperty.com

[1] (Chamada para rede fixa nacional)

DETALHES

Área do lote: 400m2; Área Construída: 255m2; Quartos(s): 8; Casas de Banho: 7; Construção: 1982; Piscina;