BATISTA property

Apartment | São Gonçalo de Lagos

T3

Ref: A422

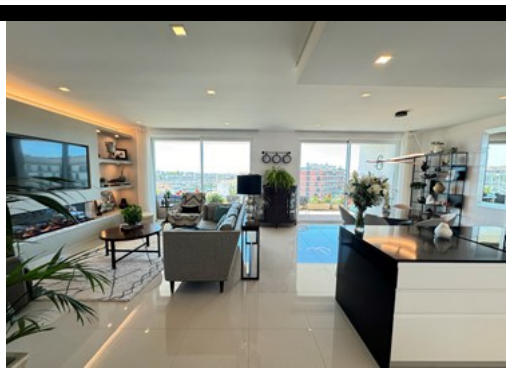

699 000 €

Apartamento moderno com 3 quartos e vistas fantásticas para a marina e o mar

Este é um luxuoso apartamento de 3 quartos, localizado num condomínio fechado, com vistas fantásticas para a marina e apenas a cinco minutos a pé das comodidades locais.
Ao entrar na propriedade, encontrará uma espaçosa área de estar em plano aberto para a cozinha totalmente equipada e com zona de refeições, que conduz ao generoso terraço com vistas fantásticas sobre o mar e a marina.
O quarto principal, com casa de banho privativa, também tem acesso a esta varanda.
Os outros dois quartos partilham uma casa de banho familiar de boas dimensões e têm acesso a um agradável terraço nas traseiras com vista para a piscina.
O apartamento também beneficia de piso radiante, ar condicionado, aspiração central, vidros duplos, painéis solares para a água quente, sistema de som integrado, uma arrecadação e 2 lugares de estacionamento na garagem comum.
Dentro do condomínio existe uma grande piscina exterior, piscina interior, ginásio e sauna.
Este apartamento seria perfeito para viver permanentemente ou como uma casa de férias.

DETALHES

Rua José Ventura Neto Cabrita R/C Lote 1 Loja B 8600-774 Lagos

+ 351 282 043 679 [1] | www.batistaproperty.com

[1] (Chamada para rede fixa nacional)

Área de construção: 141m2; Quartos(s): 3; Casas de banho: 2; Construção: 2021; Aquecimento; Ar Condicionado; Piscina;